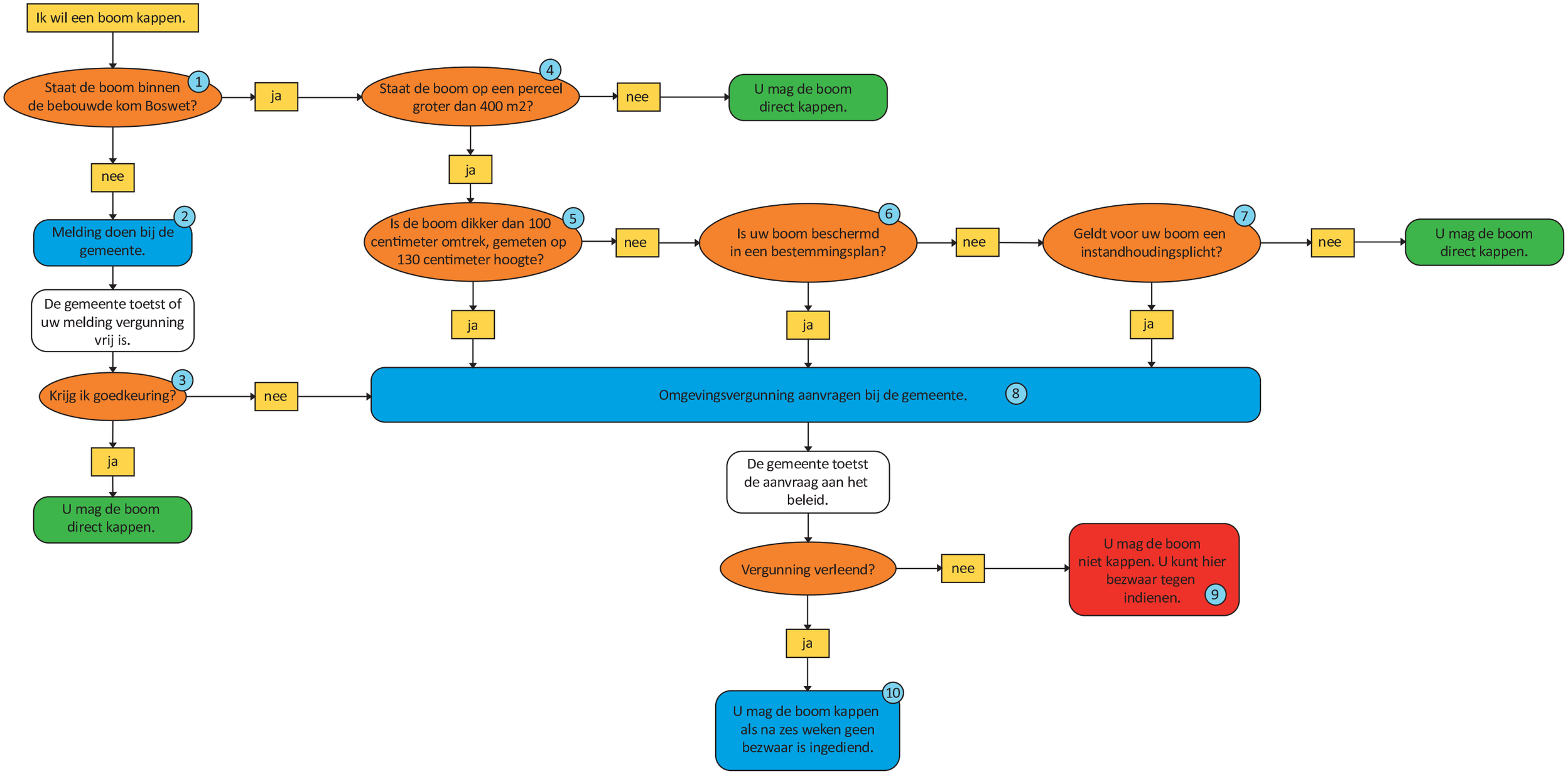
Ik wil een boom kappen.
Staat de boom binnen de bebouwde kom Boswet?
1
ja
Staat de boom op een perceel groter dan 400 m2?
4
nee
U mag de boom direct kappen.
nee
ja
Melding doen bij de gemeente.
2
Is de boom dikker dan 100 centimeter omtrek, gemeten op 130 centimeter hoogte?
5
nee
Is uw boom beschermd in een bestemmingsplan?
6
nee
Geldt voor uw boom een instandhoudingsplicht?
7
nee
U mag de boom direct kappen.
De gemeente toetst of uw melding vergunning vrij is.
ja
ja
ja
Krijg ik goedkeuring?
3
nee
Omgevingsvergunning aanvragen bij de gemeente.
8
ja
U mag de boom direct kappen.
De gemeente toetst de aanvraag aan het beleid.
Vergunning verleend?
nee
U mag de boom niet kappen. U kunt hier bezwaar tegen indienen.
9
ja
U mag de boom kappen als na zes weken geen bezwaar is ingediend.
10