

# Mijn kind heeft dyslexie Hoe regel ik de juiste hulp?



# Uw kind is tussen 7 en 13 jaar oud en heeft lees- en spellingproblemen. Het is belangrijk dat uw kind hierbij goede ondersteuning krijgt. In deze folder leest u hoe dat in z'n werk gaat op scholen in de gemeenten Alphen-Chaam, Baarle Nassau en Gilze en Rijen

## Mijn kind heeft moeite met lezen en spellen

De leerkracht van de school van uw kind signaleert dat uw kind onvoldoende vorderingen maakt op het gebied van leren lezen en spellen. In overeenstemming met het protocol Ernstige Leesproblemen en Dyslexie zorgt de school voor extra aandacht en begeleiding. Als blijkt dat uw kind bij herhaling onvoldoende profiteert van deze ondersteuning, kan er sprake zijn van (ernstige) dyslexie.



## Wat betekent dyslexie?

Een kind met dyslexie heeft ondanks een normale intelligentie ernstige problemen met lezen en/of spellen. Het is een hardnekkig probleem dat zich voordoet bij alle vakken waarbij taalvaardigheid een rol speelt: Nederlands, andere talen, rekenen en wiskunde en wereldoriëntatie. Uw kind is niet de enige met dit probleem. Uit onderzoeken blijkt dat ongeveer 10% van alle leerlingen in het basisonderwijs behoefte heeft aan extra ondersteuning door lees- en spellingsproblemen.

## Wat is ernstige enkelvoudige dyslexie (EED)?

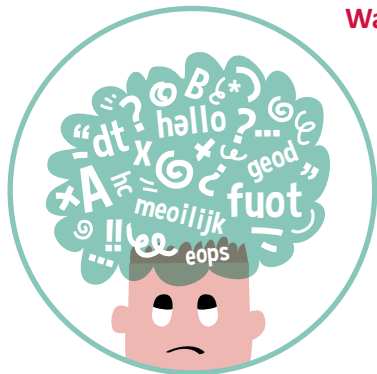

Bij een beperkt aantal kinderen zijn de klachten zo ernstig en hardnekkig dat er gespecialiseerde behandeling nodig is. Bij deze kinderen is sprake van ernstige enkelvoudige dyslexie. Met enkelvoudig wordt bedoeld dat er geen bijkomende stoornis of beperking aanwezig is die het dyslexieonderzoek en/of de behandeling belemmert.

## Hoe kom ik te weten of mijn kind ernstige enkelvoudige dyslexie heeft?

Wanneer blijkt dat uw kind onvoldoende profiteert van de geboden extra ondersteuning op school, dan kunt u aan een gespecialiseerde commissie\* de vraag voorleggen of er een reëel vermoeden is van ernstige enkelvoudige dyslexie. De basisschool stelt hiervoor een leerlingendossier dyslexie op.

Is er een reëel vermoeden van EED, dan geeft de commissie een ondertekend advies aan de ouders. Hiermee kunt u rechtstreeks een afspraak maken met de gecontracteerde zorgaanbieder die voor uw kind het diagnostisch onderzoek gaat uitvoeren.

Uit het onderzoek blijkt of uw kind daadwerkelijk ernstige enkelvoudige dyslexie heeft en in aanmerking komt voor vergoede behandeling.

\* De Commissie Toelaatbaarheidsverklaringen van het samenwerkingsverband Passend Onderwijs

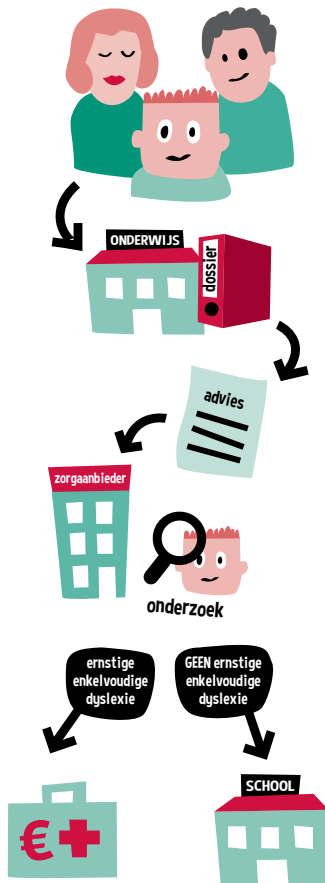

## Wat gebeurt er daarna?



Als uit de diagnose blijkt dat er sprake is van ernstige enkelvoudige dyslexie kan de zorgaanbieder met deze diagnose bij de gemeenten Alphen-Chaam, Baarle-Nassau en Gilze en Rijen via het berichtenverkeer een aanvraag voor behandeling doen. De gemeente vergoedt deze behandeling.



Heeft uw kind geen ernstige enkelvoudige dyslexie, dan voert de basisschool de verdere begeleiding uit. U kunt er als ouder ook voor kiezen om in aanvulling op de ondersteuning van de basisschool zelf extra hulp in te kopen.

Wilt u zeker weten dat u de juiste weg bewandelt, stem dan af met de intern begeleider van de basisschool.

## Hoe kies ik de juiste zorgaanbieder?

De gemeenten hebben zorgaanbieders gecontracteerd die diagnostiek en behandeling mogen bieden omdat zij voldoen aan de gestelde kwaliteitseisen. De basisschool helpt u graag bij het maken van een keuze voor een zorgaanbieder. Uiteraard maakt u als ouder uw eigen afwegingen.

Mocht u nog vragen hebben, neem dan contact op met de intern begeleider van de school.



### Gemeente Alphen-Chaam

Postbus 3, 5130 AA Alphen NB  
Bezoekadres: Willibrordplein 1, 5131 AV Alphen  
Telefoonnummer: 14 013



Baarle-Nassau  
Baarle-Hertog

### Gemeente Baarle-Nassau

Postbus 105, 5110 AC Baarle-Nassau  
Bezoekadres: Singel 1, 5111 CC Baarle-Nassau  
Telefoonnummer: 14 013



### Gemeente Gilze en Rijen

Postbus 73, 5120 AB Rijen  
Bezoekadres: Raadhuisplein 1, 5121 JX Rijen  
Telefoonnummer: 14061



Deze folder is in opdracht gemaakt van de gemeenten Alphen-Chaam, Baarle-Nassau en Gilze en Rijen en het regionaal samenwerkingsverband Breda e.p. Optimale Onderwijs Kans.

Mail uw vragen door naar: [jeugdadmin@abg.nl](mailto:jeugdadmin@abg.nl)